

Waarom kiezen voor Ruma

- Gekoppeld met alle marktpartijen
- Stabiel groeiende organisatie welke al 20 jaar bestaat
- Goede ondersteuning met 19 medewerkers
- Regionale dealers die Uw taal spreken
- Een helder prijsbeleid, geen verborgen kosten per dier of voor extra functionaliteit
- Toekomstige uitbreidingen in het programma horen binnen het onderhoud
- Onderhoudskosten het eerste half jaar gratis.
- Al jaren marktleider in de kalverhouderij.

Voor meer informatie of demonstratie:

V.S.M. Automatisering BV
Grotestraat 80
5836 AH Sambeek
Telefoon: 0485-478040
E-mail: info@ruma-vsm.nl
Internet: www.ruma-vsm.nl



PRESENTATIE RUMA

Kalvermanagement



Agrarische Software

Geachte Kalverhouder,

Met enige trots presenteren wij U onze bedrijfspresentatie van het Ruma kalvermanagementprogramma.

Samen met de integraties en diverse kalverhouders werken we al meer dan 7 jaren aan ons programma, wat heeft geresulteerd in het meest uitgebreide, maar toch makkelijk bedienbare programma.

Tevens hebben we door de jaren heen vele PDA's getest op hun gebruik in de stal en blijven we hier kritisch naar kijken. Hierdoor kunnen we de beste prijs/prestatieverhouding garanderen.

Om uw gegevens zo makkelijk mogelijk in het programma te krijgen koppelen we natuurlijk met LNV, waar we gegevens ophalen welke van de verzamelplaatsen komen.

Zo ligt er een koppeling met alle integraties, alle slachterijen, de meeste dierenartspraktijken, voerfabrikanten, kalververzamelplaatsen, etc. zodat U zo weinig mogelijk achter de computer zit.

Dit bieden wij U aan tegen de scherpste prijs, zodat wij durven zeggen dat als U een vergelijkbaar softwareproduct vindt tegen een lagere prijs, wij U het verschil in prijs terugbetalen.

Met vriendelijke groet,

Johan Vloet
(directeur V.S.M. Automatisering BV)

Nautiz X5 incl. software

- Zeer snelle PDA (800 Mhz)
- Leverbaar met / zonder scanner
- IP65, stootvast en waterdicht
- Inclusief Ruma PDA software
- Invoer via toetsenbord

Nautiz X5 zonder scanner, incl pda software: € 1099,- (excl. btw)



HP Ipaq 214 incl. Software

- Snelle PDA (600 Mhz)
- Consumenten PDA
- Inclusief Ruma Pda Software
- Softwarematig toetsenbord
- Geen scanner mogelijk

Hp Ipaq 214, incl. pda software, prijs: € 469,- (excl. btw)

Ruma PDA

Registratiemogelijkheden:

- Aanvoer
- Afvoer
- Hokverplaatsing, hoktoewijzing
- Status wijziging
- Doodmelden
- Bestellen verloren oormerken
- Behandelingen via behandelplan
- Zowel koppelbehandeling als individueel
- Medicijnlevering
- Silovoorraad
- Koppelen volgnummer voor peter's farm

Overzichten:

- Attentielijst
- Dierkaart
- Statuslijst
- Medicijntoedieningen

Algemeen:

- Koppelen met Ruma op de computer
- Ook draadloos koppelen mogelijk
- Of koppelen via internet naar centraal programma
- Meerdere administraties selecteerbaar
- Ook bestuurbaar met dikke vingers

Wat kunt u verwachten van het Ruma kalvermanagement programma:

Registratiemogelijkheden:

- Aanvoer dieren, handmatig, via LNV stallijst of integratie
- Verplaatsing van de dieren, individueel of groepsgewijs
- Aanvoerkwaliteit, gewicht en prijs ook groepsgewijs
- Koppelen responders (zenders) voor groepshuisvesting
- Status verandering voor bijvoorbeeld vooraanmelding
- Bloedonderzoek inlezen,
- Op hok plaatsen van dieren door inlezen bloedonderzoek
- Bestellen verloren oormerken
- Slachtgegevens inlezen van slachterijen
- Import / export melden mogelijk en printen paspoorten

Medicijnen:

- Inlezen positieve lijst medicijnen
- Registratie voorraad mogelijk
- Medicijnleveringen (pakbon) elektronisch inlezen vanuit dierenartsen
- Behandelplannen ingeven of inlezen
- Groepsgewijze behandeling of individuele behandeling
- Behandelattenties in PDA en in programma

Algemeen:

- Uitwisseling met centrale database voor vergelijk en analyse door geselecteerde begeleiders
- Automatische updates dus geen moeilijke installatie
- Ondersteuning op afstand mogelijk (na goedkeuring)
- Meerdere administraties in 1 programma

Voeding:

- Voerleveringen, handmatige invoer of inlezen
- Voorraadregistratie
- Voercurves en mengtabellen
- Ruwvoer en bijproducten curves
- Koppeling met verschillende voercomputers
- Weekbriefje printen of elektronisch doorzenden

Overzichtelijke lijsten, zoals:

- Bedrijfsregister (volgens LNV normen)
- Stallijst (volgens LNV normen)
- Leeftijdlijst
- Locatielijst, Statuslijst
- Uitvallijst
- Opbrengst en groei
- Slachtgegevens en Kwaliteitsuitslag geslachte dieren
- Behandelingsplannen
- Bloedonderzoek
- Wachtijdgarantielijst
- Medicijngebruik per koppel
- Dagelijkse behandelingen, regelmatige behandelingen
- Controle behandelingen
- Medicijnvoorraad
- Transportlijst
- En nog vele andere nuttige lijsten

Extra uitbreidingsmogelijkheden:

- Ruma Mineraal
- Ruma Financieel

De prijs van het Ruma kalverprogramma voor op de PC zonder Pda

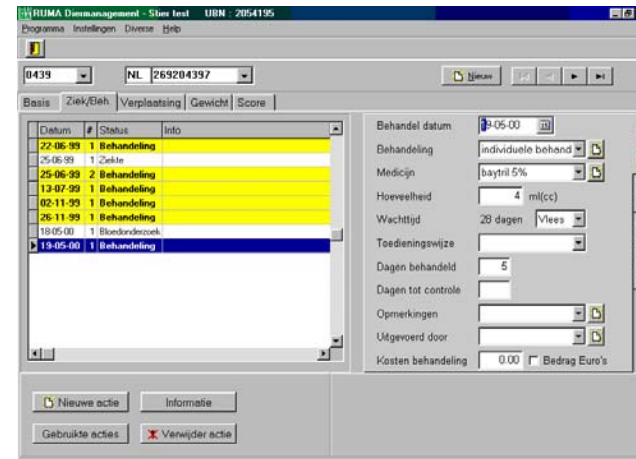

De samenwerking met de integraties en LTO heeft geleid tot een stimuleringskorting voor alle kalverhouders

Ruma Witvlees Sr.	€ 699.=
Stimuleringsregeling	-/- € 200.=
Install en Instr.	€ 125.=

Totaal prijs **€ 624.= (excl. btw)**

Mogelijke uitbreiding **Ruma Mineraal** € 230.=